

СОГЛАСОВАНО  
Глава МО Володарский  
сельский совет

  
Дурманов В.А.  
«\_\_» \_\_\_\_\_ 2016 г.



УТВЕРЖДАЮ  
Директор МАОУ «Володарская  
средняя общеобразовательная»

  
Трофимова Т.Е.  
«23» августа 2016 г.



СОГЛАСОВАНО  
Начальник ОГИБДД  
ОМВД России по  
Первомайскому району

  
капитан полиции  
Шевченко А.А.  
«23» \_\_\_\_\_ 2016 г.

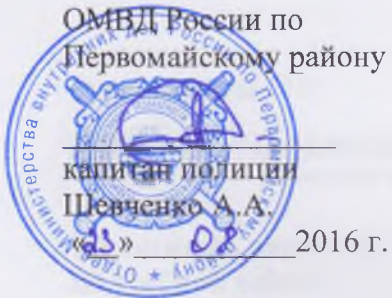

## ПАСПОРТ

дорожной безопасности общеобразовательного учреждения  
МАОУ «Володарская средняя общеобразовательная школа»

## Общие сведения

«Володарская средняя общеобразовательная школа»

(наименование ОУ)

Тип ОУ Муниципальное автономное общеобразовательное учреждение

Юридический адрес ОУ: Оренбургская область, Первомайский район, п. Володарский  
ул. Молодежная, 4«а»

Фактический адрес ОУ: Оренбургская область, Первомайский район, п. Володарский  
ул. Молодежная, 4«а»

Руководители ОУ:

Директор Трофимова Галина Евгеньевна 4-01-70  
(фамилия, имя, отчество) (телефон)

Заместитель директора Прудников Амир Александрович 4-01-70  
по учебной работе (фамилия, имя, отчество) (телефон)

Заместитель директора Ялова Любовь Викторовна 4-01-70  
по воспитательной работе (фамилия, имя, отчество) (телефон)

Ответственные работники Начальник МКУ «Отдел образования  
муниципального органа администрации Первомайского района Березовский Ю.К.  
образования Оренбургской области»  
(должность) (фамилия, имя, отчество)  
3-14-93  
(телефон)

Ответственные от \_\_\_\_\_  
Госавтоинспекции (должность) (фамилия, имя, отчество)  
\_\_\_\_\_  
(должность) (фамилия, имя, отчество)  
\_\_\_\_\_  
(телефон)

Ответственные работники  
за мероприятия по профилактике  
детского травматизма зам. директора по БЖД Лагашкина Ю.Н.  
(должность) (фамилия, имя, отчество)  
4-01-70  
(телефон)

Руководитель или ответственный  
работник дорожно-эксплуатационной  
организации, осуществляющей  
содержание УДС

Дурманов В.А  
(фамилия, имя, отчество)

2-12-51  
(телефон)

Руководитель или ответственный  
работник дорожно-эксплуатационной  
организации, осуществляющей  
содержание ТСОДД

Дурманов В.А.  
(фамилия, имя, отчество)

2 - 12 - 51  
(телефон)

Количество учащихся 506

Наличие уголка по БДД 1 этаж

Наличие класса по БДД нет

Наличие автогородка (площадки) по БДД нет

Наличие автобуса в ОУ имеется

Владелец автобуса МАОУ «Володарская средняя общеобразовательная школа»  
Первомайского района Оренбургской области

Время занятий в ОУ:

С 09 ч 00 м до 15 ч 35м

внеклассные занятия: 17:00 – 19:00

Телефоны оперативных служб:

пожарная часть: 01

полиция: 02

скорая помощь: 03

Володарский с/с: 2 - 12 - 51

## Содержание

I.	План-схемы ОУ.	
	1) район расположения ОУ, пути движения транспортных средств и детей;...5	
	2) организация дорожного движения в непосредственной близости от ОУ с размещением соответствующих технических средств, маршруты движения детей и расположение парковочных мест;.....6	
	3) маршруты движения организованных групп детей от ОУ к стадиону, парку или к спортивно-оздоровительному комплексу;.....7	
	4) пути движения транспортных средств к местам разгрузки/погрузки и рекомендуемых безопасных путей передвижения детей по территории образовательного учреждения.....8	
II.	Информация об обеспечении безопасности перевозок детей специальным транспортным средством (автобусом).....9	
	1) общие сведения;.....9	
	2) маршрут движения автобуса до ОУ;.....10	
	3) безопасное расположение остановки автобуса ОУ.....11	

I. План-схемы ОУ.

1. План-схема района расположения ОУ,  
пути движения транспортных средств и детей (учеников)

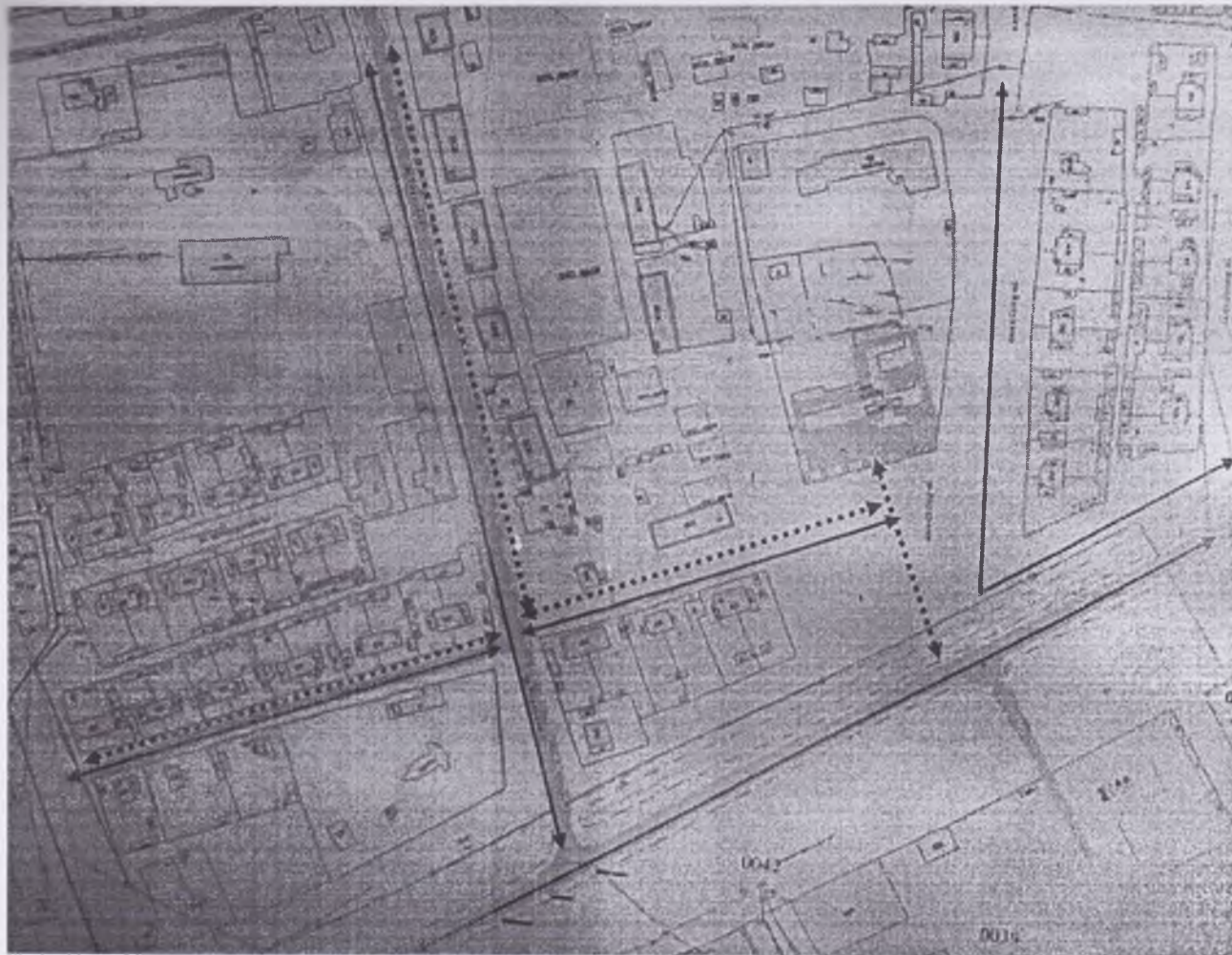

— движение транспортных средств



— движение детей (учеников) в (из) школу(ы)

— пешеходный переход

2. Схема организации дорожного движения в непосредственной близости от образовательного учреждения с размещением соответствующих технических средств, маршруты движения детей и расположение парковочным мест

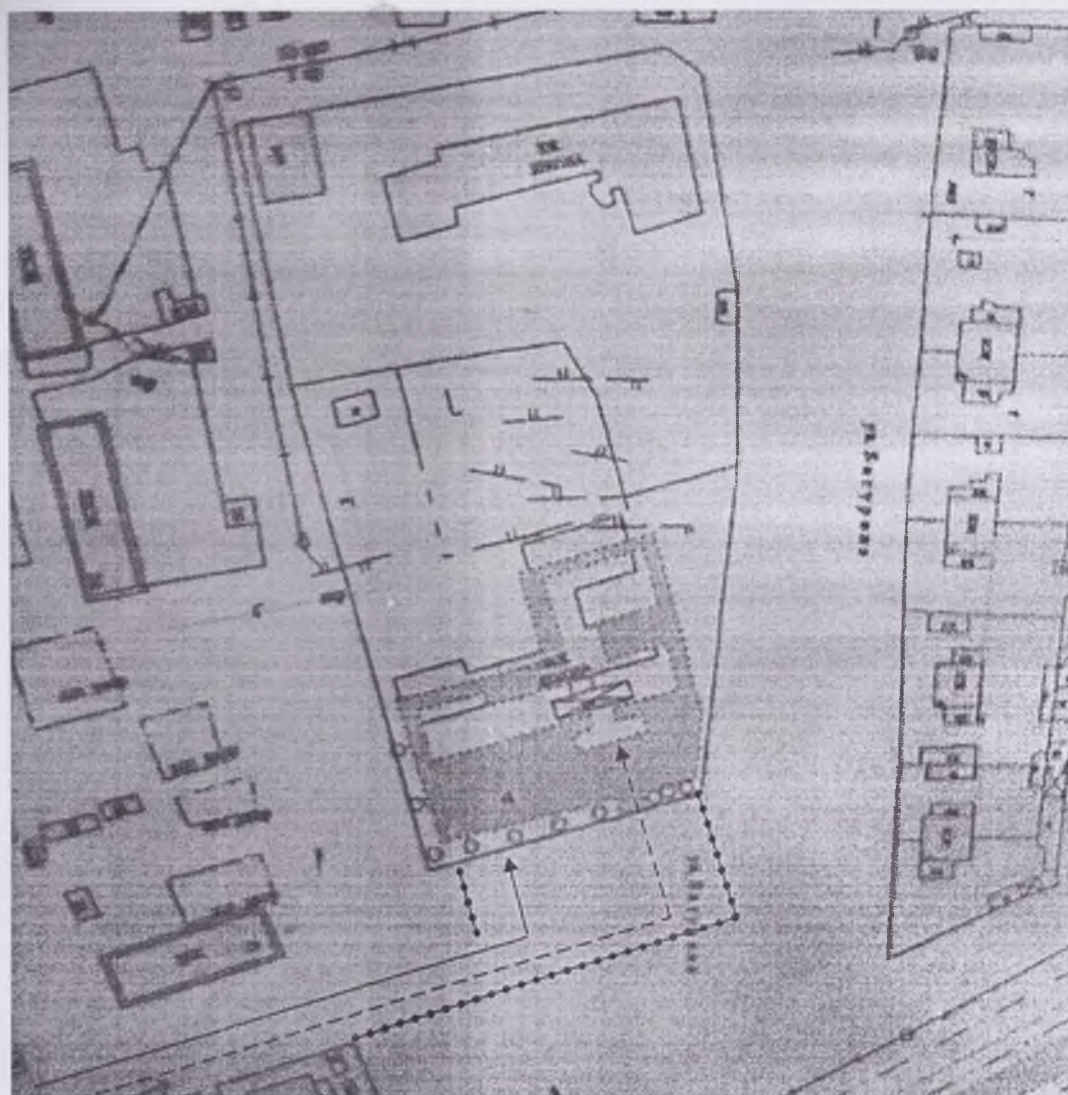

- ограждение ОУ и стоянки транспортных средств
- искусственное освещение
- направление движения транспортного средства
- направление движения детей от остановки транспортных средств

3. Маршруты движения организованных групп детей от общеобразовательного учреждения к стадиону, парку.



— направление безопасного движения группы детей к стадиону, парку

— пешеходный переход

4. Пути движения транспортных средств к местам разгрузки/погрузки и рекомендуемые пути передвижения детей по территории общеобразовательного учреждения

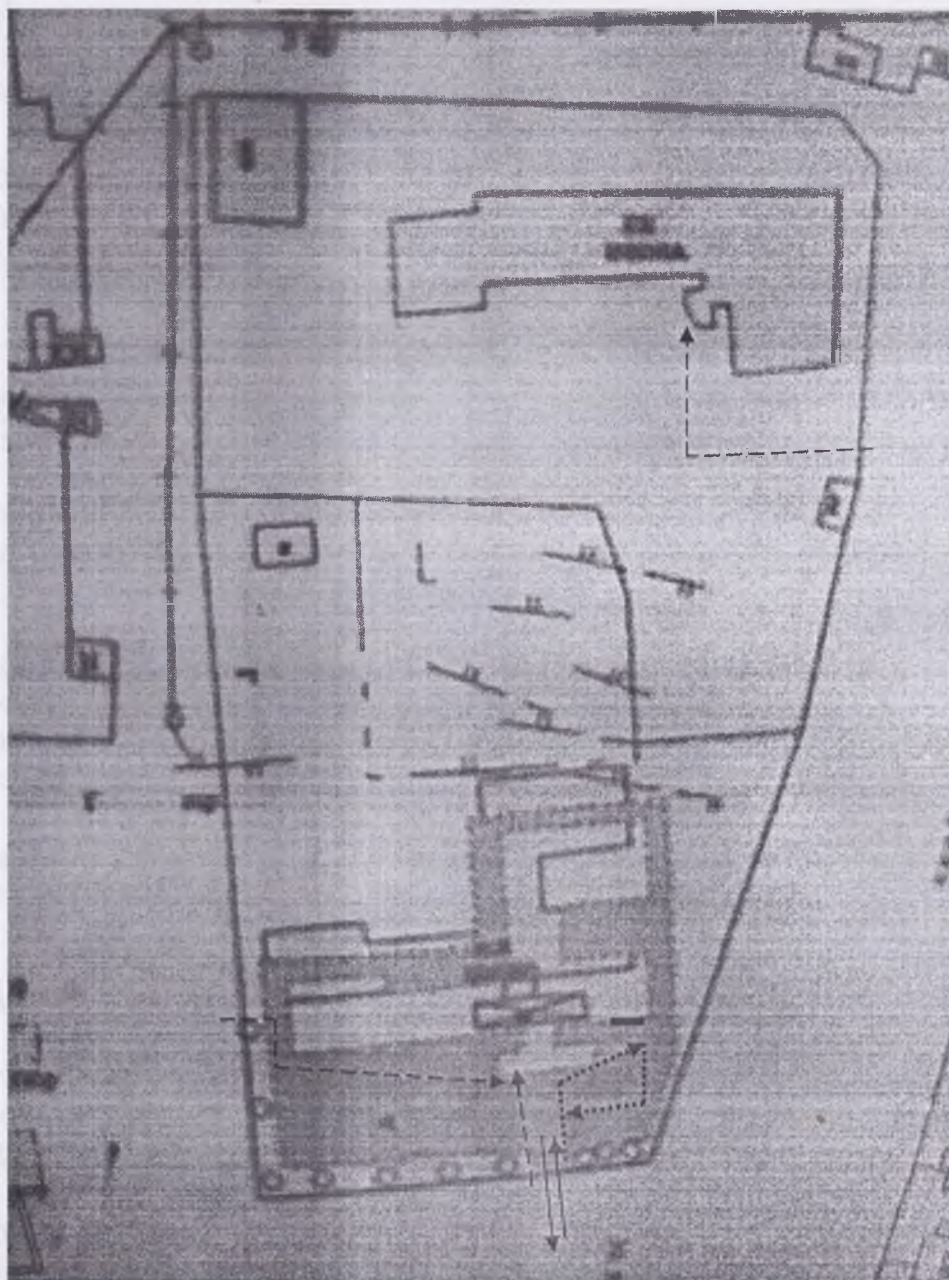

	— въезд/выезд грузовых транспортных средств
	— движение грузовых транспортных средств по территории ОУ
	— движение детей на территории ОУ
	— место разгрузки/погрузки



## II. Информация об обеспечении безопасности перевозок детей специальным транспортным средством (автобусом).

### Общие сведения

Марка ПАЗ  
Модель 423478  
Государственный регистрационный знак У 220 ЕР 56 RUS  
Соответствие конструкции требованиям, предъявляемым к школьным автобусам соответствует

#### 1. Сведения о водителе автобуса.

Ф.И.О.	Принят на работу	Стаж в категории D	Дата предстоящего мед.осмотра	Период проведения стажировки	Повышение квалификации	Допущенные нарушения ПДД
Самочеляев Юрий Иванович	14 января 2016	36 лет	февраль 2017г			

#### 2. Организационно-техническое обеспечение

- 1) Лицо, ответственное за обеспечение безопасности дорожного движения: директор школы Трофимова Г.Е.
- 2) Организация проведения предрейсового медицинского осмотра водителя: осуществляет дежурный приемного покоя МУЗ ЦРБ п.Первомайский на основании договора №171/2015 от 26.10.2015г. действительного до 31.12.2016г
- 3) Организация проведения предрейсового технического осмотра транспортного средства осуществляет директор школы Трофимова Г.Е.  
(Ф.И.О. специалиста)
- 4) Дата очередного технического осмотра 29.08.2016г
- 5) Место стоянки автобуса в нерабочее время гараж на территории школы меры, исключающие несанкционированное использование: гараж расположен на территории школы, территория ограждена, охраняется сторожем

#### 3. Сведения о владельце

Юридический адрес владельца Оренбургская область, Первомайский район, п.Володарский ул. Молодежная, 4«а»  
Фактический адрес владельца Оренбургская область, Первомайский район, п.Володарский ул. Молодежная, 4«а»  
Телефон ответственного лица 8 (353) 4-01-70

4. Сведения о ведении журнала инструктажа имеется

### Маршрут движения автобуса ОУ



№ рейса	Время отправления	Пункт отправления, маршрут
1.	7.40-8.00	Школа- Пункт предрейсового медицинского осмотра- п.Маевка- п.Пономарево
2.	8.00-8.15	Школа – п.Пономарево- ост. «Юго-Западная»
3.	8.15-8.30	Школа- мкр.Монолит
4.	8.30-8.45	Школа- ост. «Глория»- ост. «Стрелец»
5.	8.45-8.55	Школа- ост. «Глория»- ост. «Стрелец»- ост. «Мечеть»
6.	13.10-13.40	Школа- ост. «Мечеть» - ост. «Средняя школа» - ост. «Альбатрос»- ост. «Глория»- мкр.Монолит
7.	13.40-14.10	Школа – п.Пономарево – п.Маевка
8.	14.50-15.30	Школа – ост. «Мечеть» - ост. «Средняя школа» - ост. «Альбатрос»- ост. «Глория»- мкр.Монолит
9.	15.30-15.50	Школа – ост. «Средняя школа» - ост. «Альбатрос»- ост. «Глория» - ост. «Лесхоз» - мкр.Монолит
10.	15.50	Школа – п.Пономарево – п.Маевка – ЦРБ

### Маршрут движения автобуса ОУ

№ рейса	Время отправления	Пункт отправления, маршрут
1.	7.40-8.00	Школа- Пункт предрейсового медицинского осмотра- п.Маевка- п.Пономарево
2.	8.00-8.15	Школа – п.Пономарево- ост. «Юго-Западная»
3.	8.15-8.30	Школа- мкр.Монолит
4.	8.30-8.45	Школа- ост. «Глория»- ост. «Стрелец»
5.	8.45-8.55	Школа- ост. «Глория»- ост. «Стрелец»- ост. «Мечеть»
6.	13.10-13.40	Школа- ост. «Мечеть» - ост. «Средняя школа» - ост. «Альбатрос»- ост. «Глория»- мкр.Монолит
7.	13.40-14.10	Школа – п.Пономарево – п.Маевка
8.	14.50-15.30	Школа – ост. «Мечеть» - ост. «Средняя школа» - ост. «Альбатрос»- ост. «Глория»- мкр.Монолит
9.	15.30-15.50	Школа – ост. «Средняя школа» - ост. «Альбатрос»- ост. «Глория» - ост. «Лесхоз» - мкр.Монолит
10.	15.50	Школа – п.Пономарево – п.Маевка – ЦРБ

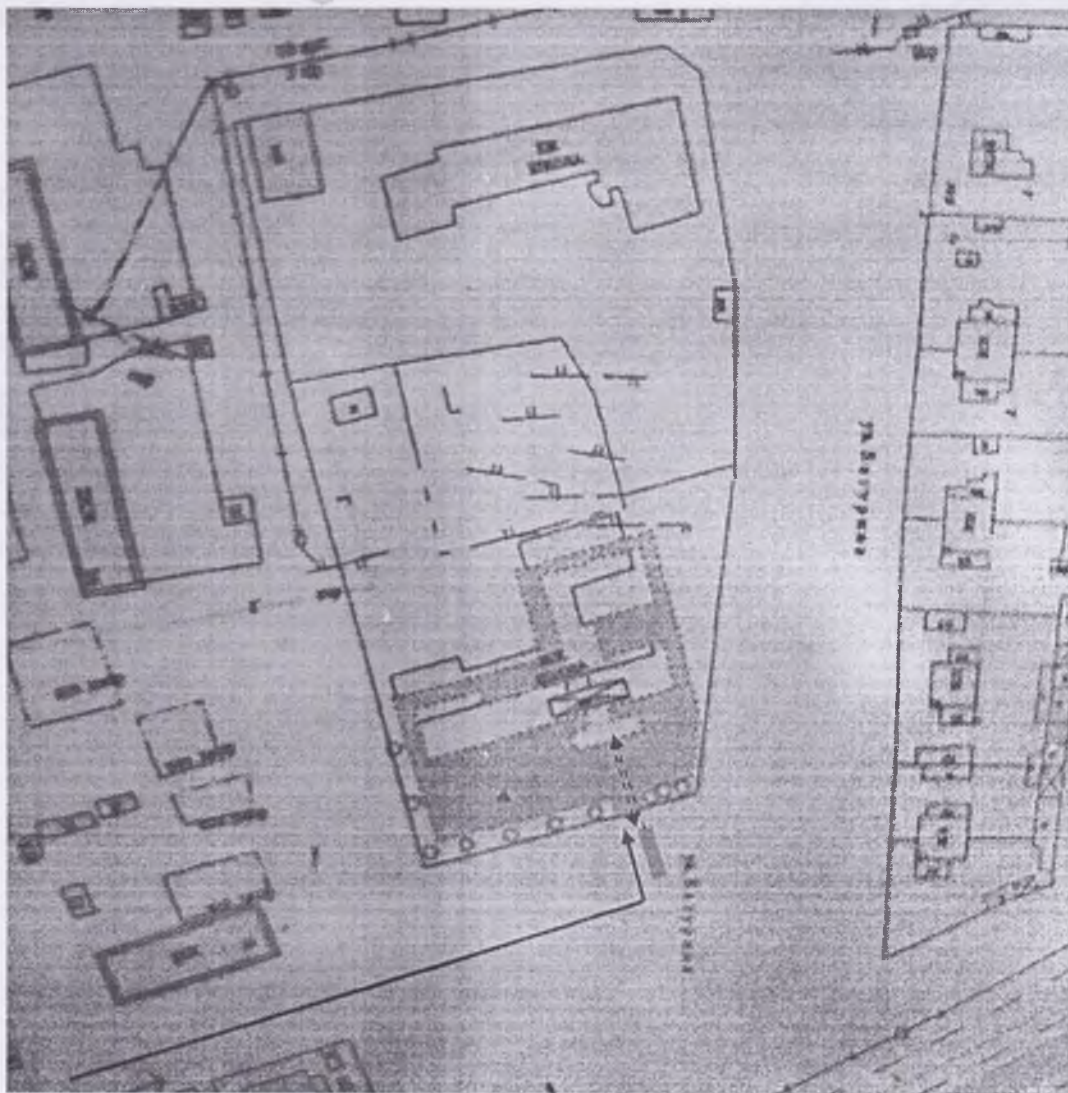
## Безопасное расположение остановки автобуса у ОУ

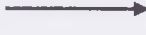

	— движение школьного автобуса
	— движение детей к месту посадки/высадки
	— место посадки/высадки детей